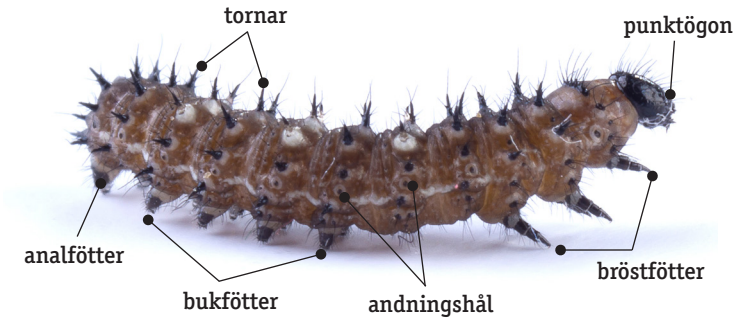

Andningshålen kan ses som ljusa ringar som är mörka i mitten.

Tistelfjärilarnas huvud.