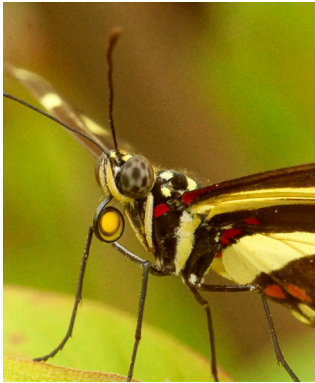

Insekternas munnar avslöjar om de tuggar maten eller suger i sig den.
Jämför koloradoskalbagge, trollsländelarv, mygga, ekoxe och fjäril.